



SAISIE D'OBJETS

1. INTRODUCTION

Ce document explique comment saisir des objets à l'aide de l'éditeur d'objets de Tedi. Nous prendrons l'exemple de la base de données « Beazley Archive Pottery Database » (BAPD) :

<http://www.beazley.ox.ac.uk/index.htm>

CLASSICAL ART RESEARCH CENTRE



Et plus particulièrement le cas des cratères à colonnette de la collection du musée national d'Athènes :

<http://www.beazley.ox.ac.uk/xdb/ASP/testSearch.asp?searchBy=Shape&txtValue=Krater%2C+Column&exact=true>

Classical Art Research Centre Pottery Search

Search by Shape

You have searched for **Krater, Column** and **Athens, National Museum**. There are 25 results.

[View all results](#)

Or reduce your results:

[Technique](#)

[Sub Technique](#)

Pottery

Search results 1 to 25 of 25 for **Krater, Column** and **Athens, National Museum** Page

Select image for further details | [New search](#) | [Refine search](#)

No Image

8828, ATHENIAN,
Athens, National
Museum, 16388

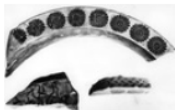

25682, ATHENIAN,
Athens, National
Museum



29583, ATHENIAN,
Athens, National
Museum, 15112



205795, ATHENIAN,
Athens, National
Museum, Athens,
market, 19568

No Image

216071, ATHENIAN,
Athens, National
Museum, Athens,
National Museum, 1168

No Image

216071, ATHENIAN,
Athens, National
Museum, Athens,
National Museum, 1168



216173, ATHENIAN,
Athens, National
Museum, Athens,
National Museum, 1167



216173, ATHENIAN,
Athens, National
Museum, Athens,
National Museum, 1167

2. PRINCIPE

Chaque cratère de la collection Beazley sera représenté par un objet Tedi de la façon suivante :

- Création d'une instance du concept correspondant au type de cratère ;
- dont l'identifiant est créé à partir du numéro dans la collection Beazley préfixé par 'Beazley-'
- lié par un 'skos:exactMatch' à son adresse web dans la collection Beazley
- et éventuellement lié par un 'foaf:depiction' à l'adresse web de l'image associée lorsqu'elle existe. A noter que la présence d'une image ne signifie pas nécessairement qu'il existe une adresse web associée.

Ainsi, pour l'exemple suivant :

Beazley-205795

Pour cet exemple il n'existe pas d'adresse web de l'image affichée

205795, ATHENIAN, Athens, National Museum, Athens, market, 19568



- **Vase Number:** 205795
- **Fabric:** ATHENIAN
- **Technique:** RED-FIGURE
- **Shape Name:** KRATER, COLUMN
- **Date:** -500 to -450
- **Attributed To:** CLEVELAND P by BEAZLEY
- **Decoration:** A: HERAKLES AND BUSIRIS, BLACK MEN IN CHITONISKOI FLEEING
B: SATYRS AND MAENAD
- **Current Collection:** Athens, National Museum: 19568
- **Previous Collections:**
 - Athens, market
- **Publication Record:** Beazley, J.D., Attic Red-Figure Vase-Painters, 2nd edition (Oxford, 1963): 517.7, 1657
Beazley, J.D., Paralipomena (Oxford, 1971): 382
Carpenter, T.H., with Mannack, T., and Mendonca, M., Beazley Addenda, 2nd edition (Oxford, 1989): 253
Cleveland Studies in the History of Art, The Cleveland Museum of Art: 1 (1996) 18, FIG.7 (A)
Muth, S., Gewalt im Bild, Das Phanomen der medialen Gewalt im Athen des 6. und 5. Jahrhunderts v. Chr. (Berlin, 2008): 535, FIG.386 (A)
- **LIMC ID:** 33073
- **LIMC Web:** <http://ark.dasch.swiss/ark:/72163/080e-7578788498c49-b>

[View larger image] [Add to photograph album]

Link to this record using the address <http://www.beazley.ox.ac.uk/record/70930F54-F3E9-4CD8-9626-305CEF7FC47A>

skos:exactMatch <http://www.beazley.ox.ac.uk/record/70930F54-F3E9-4CD8-9626-305CEF7FC47A>

3. EDITEUR D'OBJETS

1 : Ouvrir un navigateur donnant accès à tous les cratères à colonnettes sur le site de Beazley

<http://www.beazley.ox.ac.uk/xdb/ASP/browse.asp?PageSearch=true>

Pottery

Search results 1 to 25 of 25 for **Krater, Column and Athens, National Museum** Page 1

Select image for further details | [New search](#) | [Refine search](#)

No Image

8828, ATHENIAN,
Athens, National
Museum, 16388



25682, ATHENIAN,
Athens, National
Museum



29583, ATHENIAN,
Athens, National
Museum, 15112



205795, ATHENIAN,
Athens, National
Museum, Athens,
market, 19568

2 : Ouvrir l'éditeur d'objets et sélectionner le concept de désignation « column krater »

Tedi - Object Editor

OBJECT EDITOR

Identifier prefix

Object List Nbre Objects: 1

- Beazley-8828

Terminology: Ontoterminology of kraters

author: Christophe Institution: Condillac user: Christophe

Concept ?

<Vessel for mixing wine with water with neck with column-like handles>

Object identifier

International object identifier

Instance of Concept(s)

<Vessel for mixing wine with water with neck with column-like handles>

?

« column krater »

3 : Sélectionner le cratère qu'on souhaite représenter

Beazley-205795

205795, ATHENIAN, Athens, National Museum, Athens, market, 19568



[\[View larger image\]](#) [\[Add to photograph album\]](#)

- **Vase Number:** 205795
- **Fabric:** ATHENIAN
- **Technique:** RED-FIGURE
- **Shape Name:** KRATER, COLUMN
- **Date:** -500 to -450
- **Attributed To:** CLEVELAND P by BEAZLEY
- **Decoration:** A: HERAKLES AND BUSIRIS, BLACK MEN IN CHITONISKOI FLEEING
B: SATYRS AND MAENAD
- **Current Collection:** Athens, National Museum: 19568
- **Previous Collections:**
 - Athens, market
- **Publication Record:** Beazley, J.D., Attic Red-Figure Vase-Painters, 2nd edition (Oxford, 1963): 517.7, 1657
Beazley, J.D., Paralipomena (Oxford, 1971): 382
Carpenter, T.H., with Mannack, T., and Mendonca, M., Beazley Addenda, 2nd edition (Oxford, 1989): 253
Cleveland Studies in the History of Art, The Cleveland Museum of Art: 1 (1996) 18, FIG.7 (A)
Muth, S., Gewalt im Bild, Das Phänomen der medialen Gewalt im Athen des 6. und 5. Jahrhunderts v. Chr. (Berlin, 2008): 535, FIG.386 (A)
- **LIMC ID:** 33073
- **LIM**

skos:exactMatch <http://www.beazley.ox.ac.uk/record/70930F54...>

Link to this record using the address <http://www.beazley.ox.ac.uk/record/70930F54-F3E9-4CD8-9626-305CEF7FC47A>

4 : Création de l'objet correspondant

- 1 : Bouton **new** => Création de l'objet avec son identifiant **Beazley-205795** (on aura auparavant défini le préfixe 'Beazley-' qui sera utilisé à chaque création d'un nouveau indentifiant)
- 2 : **Double click** sur l'identifiant de l'objet => Ouverture de la fenêtre d'édition des liens
- 3 : Bouton **add external link** => Affichage des liens possibles, choisir **skos:exactMatch**
- 4 : Bouton **edit value** => rentrer l'adresse web du lien décrivant l'objet sur Beazley

The screenshot shows the Tedi Object Editor interface. At the top, there's a logo and the text 'OBJECT EDITOR'. Below that, the 'Terminology' is set to 'Ontoterminology of kraters', with author 'Christophe' and institution 'Condillac'. The 'Identifier prefix' is 'Beazley-' and the 'Object identifier' is 'Beazley-205795'. The 'Object List' shows two objects: 'Beazley-205795' and 'Beazley-8828'. A 'Tedi External Links Editor' window is open, showing a list of external links with 'skos:exactMatch' selected. A 'Select a link' dropdown menu is visible, listing various SKOS relationships. A 'New value for the link' dialog box shows the URL 'http://www.beazley.ox.ac.uk/record/70930F54-F3E9-4CD8-9626-305CE7FC4'. A 'Comment' dialog box shows the object identifier 'Beazley-205795'. Red circles and arrows highlight the steps: 1 (new button), 2 (double click on identifier), 3 (add external link button), and 4 (edit value button).

4. ON REITERE AVEC UN AUTRE OBJET DE BEAZLEY